Programmheft

Informationen zum Tag der offenen Tür und zum Gymnasium Langenhagen

Allgemein finden Sie auch unter www.gymnasium-langenhagen.de unter anderem:

- die Anmeldeformulare für den Jahrgang 5 zum Download

- Informationen zu den Anmeldeterminen für Jahrgang 5

- Programmplan und Raumplan des Tags der offenen Tür

- digitale Präsentationen der Fachbereiche und den allgemeinen Schulflyer

All diese Informationen sind auch ganz schnell erreichbar mit diesem QR-Code:

Veranstaltungen in der Aula

Uhrzeit	Veranstaltung
15:15 Uhr – 15:30 Uhr	**Eröffnung durch die Schulleitung**
15:30 Uhr – 15:50 Uhr	**Musik**
16:00 Uhr – 16:10 Uhr	**Französischaufführung**
16:10 Uhr – 16:20 Uhr	**Spanischaufführung (Gesang)**
16:40 Uhr – 16:50 Uhr	**Französischaufführung**
16:50 Uhr – 17:00 Uhr	**Spanischaufführung (Gesang & Dialoge)**
17:00 Uhr – 17:20 Uhr	**Elterninformation**
17:30 Uhr – 17:40 Uhr	**Spanischaufführung (Dialoge)**

Orientierung und Verpflegung

	School-Guides Damit Sie sich nicht verlaufen, stehen Ihnen unsere School-Guides zur Verfügung, die Sie an ihren blauen Schirmmützen erkennen können. Sie werden Ihnen gerne bei Ihrer Suche nach Räumen und den vielen Projekten weiterhelfen. Sprechen Sie unsere Helferinnen und Helfer einfach an. (Leitung: Frau Scheunemann und Herr Bunjes mit Schülerinnen und Schülern der 6B)
Foyer vor der Aula	**Schulleitung** Hier haben Sie nicht nur die Möglichkeit, Mitglieder der Schulleitung persönlich anzutreffen, sondern können sich auch über Bildungswege des Gymnasiums informieren. Auch Fragen zur Organisation des Schullalltags werden dort beantwortet. (Leitung: Frau Kaune, Herr Chatzianastassiou, Frau Essmann, Herr Hagenberg, Herr Wyss)
Foyer vor der Aula	**Schüler*innenvertretung (SRV)** Wir, der Schülerrat, freuen uns, Sie und euch in unserer Schule begrüßen zu dürfen. Als Schülerrat vertreten wir die Interessen der Schülerinnen und Schüler unserer Schule. Des Weiteren werden wir Softdrinks und Süßigkeiten verkaufen. (Ansprechpartner: Janik Lehmeier und Vincent Miemietz)
Foyer vor der Aula	**Ehemaligen- und Förderverein** Informationen zum Förder- und Ehemaligenverein Gymnasium Langenhagen. (Ansprechpartnerin: Frau Gaedcke)
Foyer vor der Aula	**Kuchenverkauf des Abiturjahrgangs** Der Abijahrgang verkauft leckeren Kuchen! (Ansprechpartnerin: Helen Sieker)
A2-080	**Digitaler Tag der offenen Tür** Hallo! Wir sind endlich wieder analog da, wollen uns aber auch noch digital präsentieren! Schau doch mal vorbei und sieh dir ein paar Videos von uns an! (Ansprechpartnerin: Frau Janssen)
Cafeteria	**Schulelternrat (SER) / Cafeteria** Der Schulelternrat möchte gerne bei Kaffee, Kaltgetränken und Gebäck mit interessierten Eltern in der Cafeteria ins Gespräch kommen. (Ansprechpartnerin: Frau Jänsch)

Informationen und Mitmach-Aktionen der Fachbereiche

BE-050	**Biologie** Hallo, liebe*r Nachwuchsbiologe*in, Egon, unser Schulskelett, erwartet dich in Raum B-EG-050. Neben Egon kannst du hier Blätter der Wasserpest unter einem Mikroskop betrachten sowie dein eigenes Gesichtsfeld erkunden. (Ansprechpartner: Herr Lossie)
CE-020	**Chemie** Liebe Schüler*innen, liebe Chemie-Interessierte! Im Fachbereich Chemie kannst du einfache Experimente mit Unterstützung von Schüler*innen der Klasse 10 selber durchführen. Lehrkräfte der Chemie beantworten dir und deinen Eltern gerne Fragen zum Lehrplan, Schulbüchern usw. (Ansprechpartnerin: Frau Zur-Lienen)
CE-240 (Bibliothek)	**Deutsch** Mittendrin statt nur dabei! Interessierte Schüler*innen können bei uns ihr bisher erworbenes Deutschwissen anhand kreativer Aktivitäten ausprobieren. Bei uns macht Deutsch nicht nur stark, sondern auch Spaß. (Ansprechpartnerinnen: Frau Baumann, Frau Wappler, Frau Robben, Frau Leibel-Heck)
C2-060	**Erdkunde** Wie gut kennst du dich auf der Erde aus? Bist du ein Länder-Experte? Komm bei uns vorbei und finde es in einem digitalen Erdkundequiz heraus. Oder interessierst du dich eher für Umweltschutz? Dann bist du bei uns genau richtig! In unserer Recycling-Werkstatt kannst du aus alten Atlanten etwas Neues herstellen. Wir freuen uns auf dich! (Ansprechpartnerin: Frau Klußmann)
A2-050	**Französisch** Siehe 2. Fremdsprachen
C1-060	**Geschichte** Höhlenmalerei > > Die ersten Künstler der Menschheit zeichneten ihre Bilder auf Höhlenwände. Magische Zeichen, riesige Mammuts, Hirsche, Säbelzahntiger und viele andere Wesen malen und zeichnen wir mit Kohle, Kreide und Erdfarben auf unsere "Höhlenwand" und tauchen ein in die Welt der frühen Steinzeitmenschen. Komm und besuch uns in Raum C1-060. Material liegt bereit! (Ansprechpartnerinnen: Frau Dr. Riese, Frau Dr. Hoffmeister)

DE Kunsträume	**Kunst** Mit Kunst beeinDRUCKEN 😊 (Ansprechpartnerinnen: Frau Rauf, Frau von Roux)
A2-050	**Latein** Siehe 2. Fremdsprachen
BE-060	**Mathematik** Logisches Denken fällt dir leicht und mathematische Rätsel ziehen dich magisch an? Du möchtest dich mit einem Freund im Kopfrechnen duellieren und mathematische Spiele mit dem Tablet erkunden? Dann schau doch einfach bei der Vorstellung der Mathematik Fachschaft vorbei! Hier kannst du dein logisches Denkvermögen und deine mathematischen Fähigkeiten unter Beweis stellen und dabei sogar Preise gewinnen. Wir freuen uns sehr auf dich! (Ansprechpartner*innen: Herr Kellermann, Herr Ellis, Frau Steinert, Frau Hardeweg)
CE Musikräume, Nischen	**Musik** Hier gibt es etwas für die Ohren! Wir haben viel geübt und wollen nun für Euch Musik machen! Den Chor kann man schon bei der Begrüßung in der Aula hören. In den neuen Musikräumen spielen später die Junior Band, die Big Band, das Musikprofil Jg. 9 und die Band der 9f. Wenn Ihr Fragen zum Musikunterricht habt, könnt Ihr uns gerne ansprechen. Auch zu den vielen AGs und die Kooperationsangebote mit der Musikschule Langenhagen könnt Ihr bei uns Näheres erfahren. Das genaue Programm hängt an den Musikräumen aus. Wir freuen uns auf Euch. (Ansprechpartnerin: Frau Neuhaus)
BE-070	**Physik** Du interessierst dich für verblüffende Experimente, die fast schon magisch sind und hast Spaß daran dir neues Wissen über Strom, Druck und vieles mehr durch Experimente anzueignen? Dann komm zu uns und informiere dich über den Physikunterricht am Gymnasium. Wir freuen uns sehr auf dich! (Ansprechpartner*innen: Frau Walter, Herr Kellermann)

B2-060	**Religion** Die Fächer Evangelische und Katholische Religion sind sehr vielfältig. Ihr lernt etwas über Gott, über die Bibel, den Glauben, die Kirche, die verschiedenen Religionen, die Menschen und euch selbst – heute könnt ihr Origami- Figuren falten, die Bibel und die Fächer näher kennenlernen. (Ansprechpartner: Herr Schulze, Herr Goose, Herr Weitzel)
A2-050	**Spanisch** Siehe 2. Fremdsprachen
SE-520	**Sport** Wie fit bist du? Teste deine sportlichen Fähigkeiten bei unserem Sportangebot in der großen Sporthalle und erhalte deinen Sport- und Spielepass. Wir freuen uns auf dich! (Ansprechpartnerin: Frau Rüter)
B2-030	**Werte und Normen** Komm mit uns auf eine abenteuerliche Reise ins WuNderland! Fliege mit uns auf drei spannende Themeninseln und entdecke auf spielerische Weise das Fach Werte und Normen. (Ansprechpartner: Herr Stehr)
A2-050	**2. Fremdsprachen - Spanisch/Französisch/Latein** SALVE, SALUT und HOLA! Latein, Französisch oder Spanisch? Im **Info- und Aktionsraum 2. Fremdsprachen** könnt ihr euch über das Sprachenangebot ab Klasse 6 informieren und an Bastelaktionen und Sprachspielen teilnehmen. Auch die Italienisch-AG stellt sich vor. In der **Aula** warten ein französisches Theaterstück und ein spanisches Lied auf euch. Wir freuen uns auf euren Besuch! (Ansprechpartnerinnen: Frau Reichart de Flores, Frau Matthias, Frau Olbricht)

Informationen und Mitmach-Aktionen der AGs, Profile des Beratungsteams und des Ganztags

Sternwarte	**Astronomie AG** Du interessierst dich für die schuleigene Sternwarte und die Teleskope, mit denen wir den Nachthimmel beobachten? Dann komm zur Sternwarte auf dem Hof 1 und lass dich in die aufregende Welt der astronomischen Beobachtungen entführen. Wir freuen uns auf dich! (Ansprechpartner: Herr Kellermann, Herr Hagenberg, Herr Nestler)
CE-070	**Astronomie Profil** Dich faszinieren die Sterne, Planeten, der Weltraum und der Mond? Dann komm zu uns und informiere dich über das Astronomie Profil, dass in den Jahrgängen 8, 9 und 10 angewählt werden kann. Sieh dir den Flug unserer selbstgebauten Spacecam und weitere Projekte an oder schau in der Dunkelheit Sternbilder an und teste dich selbst ob du die Sternbilder erkennst. Stell dich auf eine spannende Reise ein! Wir freuen uns sehr auf dich! (Ansprechpartner: Herr Kellermann, Herr Hagenberg, Herr Nestler)
AE-214	**Beratungsteam** Brauchst du mal jemanden, der dir einfach zuhört? Hast du ein Problem, für das du noch keine Lösung weißt? Gibt es Streit mit Mitschüler*innen oder Lehrer*innen oder auch zuhause? Komm zu uns! Wir vom Beratungsteam der Schule hören dir zu und unterstützen dich dabei, Lösungen für deine Probleme zu finden. Dabei gibt es eine feste Regel: Alles, was wir miteinander besprechen, wird nicht weitererzählt. Es gilt die Schweigepflicht. Außerdem gibt es an unserer Schule auch Teams, die sich auf bestimmte Probleme spezialisiert haben und die wir dir bei Bedarf gerne empfehlen! Beim Tag der offenen Tür kannst du unseren Raum besuchen und entdecken, welche Möglichkeiten für Beratung es bei uns gibt. Wir freuen uns auf dich! (Ansprechpartnerin: Frau Bühne)
CE-240 (Bibliothek)	**Bibliothek & AG** Hallo ihr Bücherwürmer und Leseratten und willkommen in unserer Schulbibliothek. Es fehlen uns zwar noch einige Möbel, aber trotzdem könnt ihr schon in einem Teil unserer Bücher stöbern und aus alten Buchseiten kleine Lesezeichnen falten. (Ansprechpartnerin: Frau Mollitor)

Ganztag	**Ganztag** Im offenen Ganztagsbereich kann alles angeschaut und ausprobiert werden, was euch an allen Schultagen von 12.00-16.00 Uhr zur Verfügung steht. Kommt vorbei, probiert aus, stellt Fragen – wir freuen uns auf euch! (Ansprechpartner*innen: Herr Hartmann, Frau Bohm, Frau Kammel, Herr Feuerherm, Herr Groß, Herr Müller)
DE-280, DE-320	**Informatik & RoboCup-AG** Liebe SchülerInnen, herzlich willkommen im Fachbereich Informatik! Der Fachbereich Informatik stellt sich wieder zusammen mit den RoboCup-AGs vor: Wir möchten am Tag der offenen Tür einige Inhalte aus unserem Informatik-Unterricht und aus den Robotik-AGs (RoboCup) präsentieren - wir werden u.a. selbst gebaute und auch digitale Roboter programmieren, die Probleme lösen und in Versuchsumgebungen zur Rettung eingesetzt werden. Wir freuen uns auf Euch! (Ansprechpartner: Herr Hoch, Herr Behrens)
SE-530	**Kampfkunst** Die Kampfschule TA Wing Tsun stellt sich vor: Lerne, dich zu verteidigen! Das TAWT ist eine einzigartige Kampfkunst, die dir Energie, Sicherheit und Ausgeglichenheit gibt! (Ansprechpartnerinnen: Eftalya Cerkez (7f), Lucía Molina Fernández (8e)
C2-040	**Nachhaltigkeit am Gymnasium Langenhagen** Der Neubau macht es vor: Nachhaltigkeit kann richtig lebenswert sein. Nachhaltig leben bedeutet, behutsam mit der Umwelt und den Mitmenschen umzugehen. Dabei kann man richtig kreativ und innovativ werden. Das Gymnasium Langenhagen möchte als Vorbild für Nachhaltigkeit voran gehen. Hier stellen wir unsere Projekte vor, die wir bislang erreicht haben oder erreichen möchten. Doch auch du wirst aktiv werden: Bringe deine kreativen Ideen ein oder teste deinen eigenen CO2-Abdruck. (Ansprechpartner: Herr Hecht)
B1-020	**Schulsanitäter** Angst davor in der ersten Hilfe etwas falsch zu machen? Man kann gar nichts falsch machen, wenn man hilft. Bei uns dürft ihr in einem kleinen Parcours herausfinden, was ihr schon alles könnt. (Ansprechpartnerin: Frau Walter)
C1-090	**Textil-AG** In der Textil-Werkstatt geben wir euch einen Einblick in unsere Arbeit.: Wir zeigen euch Zauberhaftes und Praktisches aus verschiedenen Materialien, Dinge, die wir mit viel Liebe hergestellt haben. Bei unserer Mitmachaktion seid ihr eingeladen, ein kleines Duftkissen auf der Nähmaschine zu zaubern. (Ansprechpartnerin: Frau Faatz)

Mitmach-Olympiade

Stempelpass von: _____

Biologie	
Chemie	
Deutsch	
Erdkunde	
Geschichte	
Kunst	
Mathematik	

Musik	
Physik 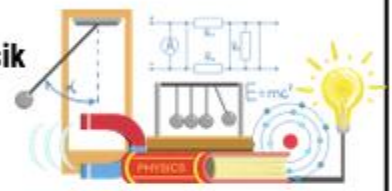	
Religion	
Sport	
Werte und Normen	
2. Fremdsprachen Spanisch, Französisch und Latein	
Beratungsteam	

Bibliothek	
Ganztag 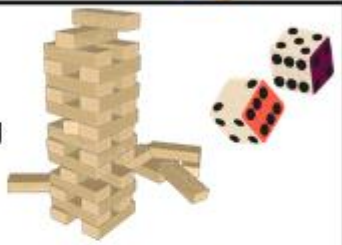	
Informatik & RoboCup-AG 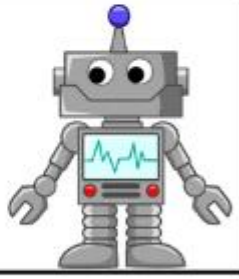	
Kampfkunst	
Nachhaltigkeit	
Schulsanitäter	
Textil-AG	

Astronomie AG	
Astronomie Profil	

Tag der offenen Tür
2023

Aula
SCHULLEITUNG
MUSIK
FRANZÖSISCH
SPANISCH

Foyer vor der Aula
SCHULLEITUNG
SCHÜLERRAT
EHEMALIGEN- UND
FÖRDERVEREIN

A2-080
SCHULVIDEO
A2-050
LATEIN, SPANISCH,
FRANZÖSISCH
AE-214
BERATUNGSTEAM

B2-060
RELIGION
B2-030
WERTE UND NORMEN
B1-020
SCHULSANITÄTER
BE-070
PHYSIK, ASTRO-AG
BE-060
MATHEMATIK
BE-050
BIOLOGIE

C2-060
ERDKUNDE
C2-040
NACHHALTIGKEIT
C1-090
TEXTIL-AG
C1-060
GESCHICHTE
CE-020
CHEMIE
CE Musikräume, Nischen
MUSIK

SE-520
SPORT

SE-530
KAMPFSCHULE

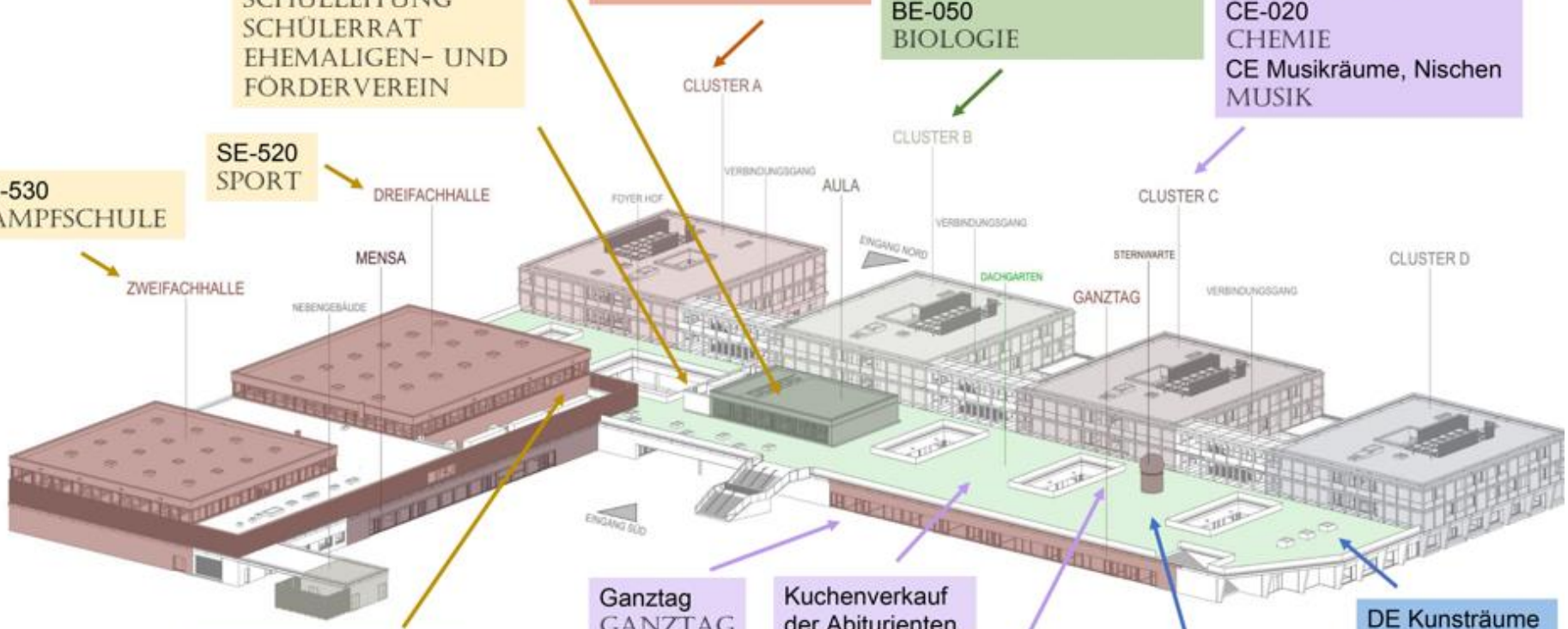

Ganztag
GANZTAG

Kuchenverkauf
der Abiturienten

Cafeteria
SCHULELTERNRAT

CE-240 (Bibliothek)
BIBLIOTHEK, AG,
DEUTSCH

DE-280, DE-320
INFORMATIK,
ROBOCUP

DE Kunsträume
KUNST

Hinweis:
2: 2.OG
1: 1.OG
E: EG